

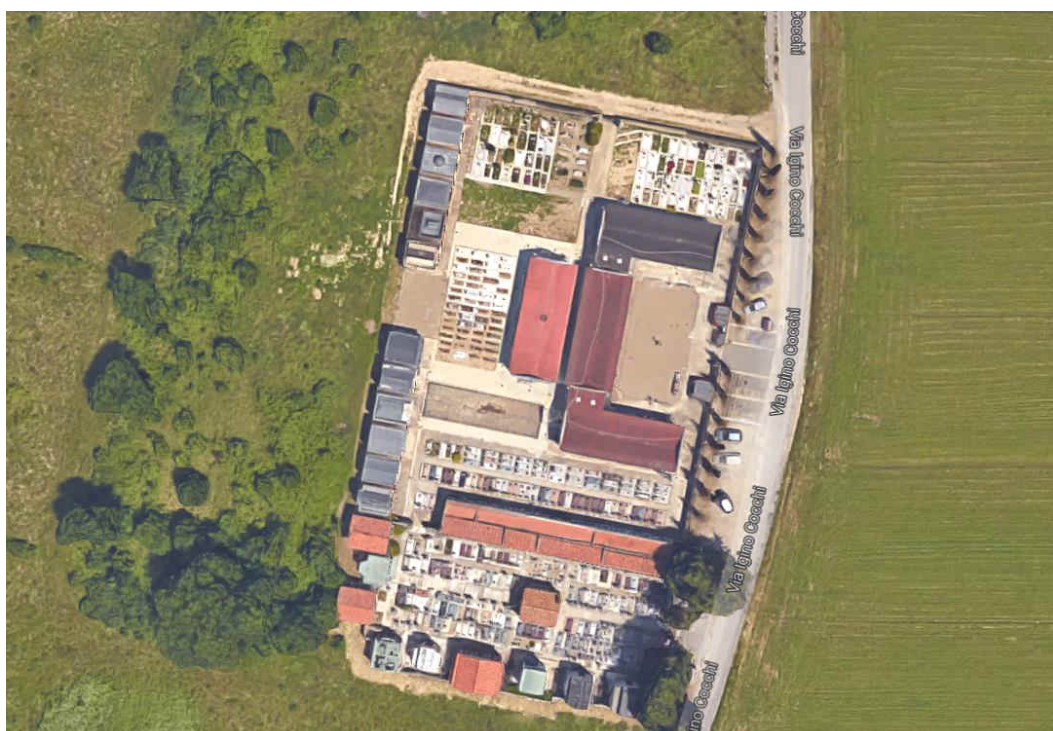

AMPLIAMENTO DEL CIMITERO DI SAN LEO -PRIMO STRALCIO-



PROGETTO ESECUTIVO

TAV.08a QUADRI ECONOMICI

RESPONSABILE UNICO DEL PROCEDIMENTO

Elena Graverini

PROGETTISTA OPERE EDILI

Comprogetti Studio -Via Cacciatori del Tevere, 4 -06012 Citta di Castello (Pg) tel -075 8554982-

PROGETTISTA OPERE STRUTTURALI

Ing. Sara Rossi -Via N. Sauro, 34 -06012 Citta di Castello (Pg) tel -075 8555958-

REVISORE DEL PROGETTO ESECUTIVO E DIRETTORE DEI LAVORI

Arch. Martin Russano -Via R. Brogi, 15- 50019 Sesto Fiorentino (Fi) tel -055 484655-



palazzo dei pittori

Martin Russano –architetto- Viale R. Brogi, 15 50019 Sesto Fiorentino (FI)
tel./fax 055/484655- e-mail: martin-russano@iol.it

IMPORTI PRIMO STRALCIO

DESCRIZIONE	IMPORTO EURO
A1-LAVORI (con S.G. al 15%, utile al 10%)	60.371,56
A2-LAVORI (con S.G. al 17%, utile al 10%)	61.421,50
B1-ONERI SICUREZZA STIMATI DAL C.S.P. con S.G. al 15%	10.018,72
B2-ONERI SICUREZZA STIMATI DAL C.S.P. con S.G. al 17%	10.192,96
C-ONERI AGGIUNTIVI COVID-19 STIMATI DAL C.S.E. IN VIA ANALITICA (S.G. 17%)	655,10
D-ONERI AGGIUNTIVI COVID-19 STIMATI DAL C.S.E. APPLICANDO L'ALiquOTA AL 17% PER LE SPESE GENERALI (A2+B2-A1-B1)	1.224,18
IMPORTO COMPLESSIVO LAVORI A2+B2+C	72.269,56
IMPORTO LAVORI SOGGETTI A RIBASSO D'ASTA A2	61.421,50
IMPORTO LAVORI NON SOGGETTI A RIBASSO D'ASTA B2+C	10.848,06

IMPORTI SECONDO STRALCIO

DESCRIZIONE	IMPORTO EURO
A1-LAVORI (con S.G. al 15%, utile al 10%)	36.087,00
A2-LAVORI (con S.G. al 17%, utile al 10%)	36.714,60
B1-ONERI SICUREZZA STIMATI DAL C.S.P. con S.G. al 15%	10.018,72
B2-ONERI SICUREZZA STIMATI DAL C.S.P. con S.G. al 17%	10.192,96
C-ONERI AGGIUNTIVI COVID-19 STIMATI DAL C.S.E. IN VIA ANALITICA (S.G. 17%)	655,10
D-ONERI AGGIUNTIVI COVID-19 STIMATI DAL C.S.E. APPLICANDO L'ALiquOTA AL 17% PER LE SPESE GENERALI (A2+B2-A1-B1)	801,84
IMPORTO COMPLESSIVO LAVORI A2+B2+C	47.562,66
IMPORTO LAVORI SOGGETTI A RIBASSO D'ASTA A2	36.714,60
IMPORTO LAVORI NON SOGGETTI A RIBASSO D'ASTA B2+C	10.848,06



IMPORTO PRIMO STRALCIO+SECONDO STRALCIO

DESCRIZIONE	IMPORTO EURO
A1-LAVORI (con S.G. al 15%, utile al 10%)	94.458,56
A2-LAVORI (con S.G. al 17%, utile al 10%)	98.136,10
B1-ONERI SICUREZZA STIMATI DAL C.S.P. con S.G. al 15%	20.037,44
B2-ONERI SICUREZZA STIMATI DAL C.S.P. con S.G. al 17%	20.385,92
C-ONERI AGGIUNTIVI COVID-19 STIMATI DAL C.S.E. IN VIA ANALITICA (S.G. 17%)	1310,20
D-ONERI AGGIUNTIVI COVID-19 STIMATI DAL C.S.E. APPLICANDO L'ALIQUOTA AL 17% PER LE SPESE GENERALI (A2+B2-A1-B1)	2.026,02
IMPORTO COMPLESSIVO LAVORI A2+B2+C	119.859,22
IMPORTO LAVORI SOGGETTI A RIBASSO D'ASTA A2	98.136,10
IMPORTO LAVORI NON SOGGETTI A RIBASSO D'ASTA B2+C	21.696,12

Luglio 2020

Il Revisore del Progetto Esecutivo e Il Direttore dei Lavori

Arch. Martin Russano



palazzo dei pittori